온라인 플랫폼을 통한

의료기기 구매 전, 바로 알기!

허가(인증·신고)받은 안전한 의료기기를 사용하세요!

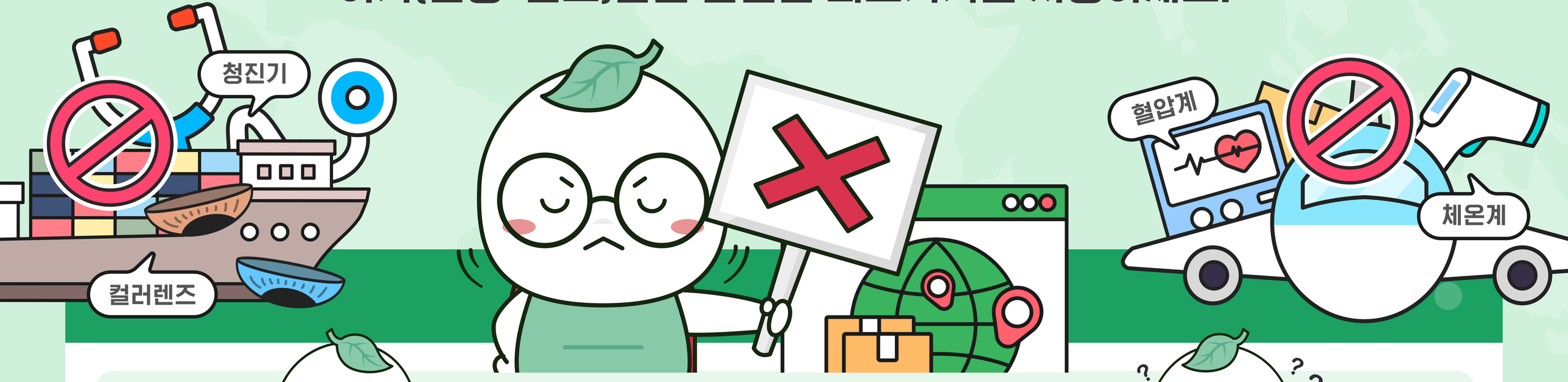

의료기기의 종류

4등급	조직수복용생체재료(필러), 인공유방, 치과용임플란트 등
3등급	콘돔, 혈당측정기, 고주파자극기(통증완화기구) 등
2등급	체온계, 혈압계, 치석제거기, 콘택트렌즈 등
1등급	(수동식)휠체어, 비강확장기, (수동식)코세정기, 지혈대, 청진기 등

* 「의료기기 품목 및 품목별 등급에 관한 규정」에서 의료기기 품목의 정의 및 각 품목의 등급을 확인할 수 있습니다.

다음과 같은 피해 상황이 생길 수 있어요

- 위조품 가능성
- 법적 보호 불가
- 회수 불가

의료기기 안심책방에서 의료기기에 대한 다양한 정보를 확인할 수 있습니다

의료기기안심책방 의료기기통합정보시스템 emedi.mfds.go.kr

국내에서 정식 유통되는 의료기기로 건강과 안전을 모두 챙기세요!

식품의약품안전처

KMDIA 한국의료기기산업협회